БИРЖЕВАЯ ДЕЯТЕЛЬНОСТЬ: состояние, проблемы и перспективы, готовность к дистанционным продажам

БОРИС ФРИДМАН
Заместитель Председателя Правления Белорусская валютно-фондовая биржа

Минск 2019

Портрет БВФБ

- 26 лет на финансовом рынке
- Единственная финансовая биржа в Республике Беларусь
- 57 участников
- 4-е место по объемам операций в СНГ
- Крупнейший биржевой рынок облигаций в Центральной и Юго-Восточной Европе

Общий объем торгов за 2019 г. (оценка)

36,8 млрд BYN

+24%

Объем операций на фондовом рынке РБ за 11 мес.2019 г.

23 млрд BYN

+11 %

Организованный рынок

8,5 млрд BYN

–

7 %

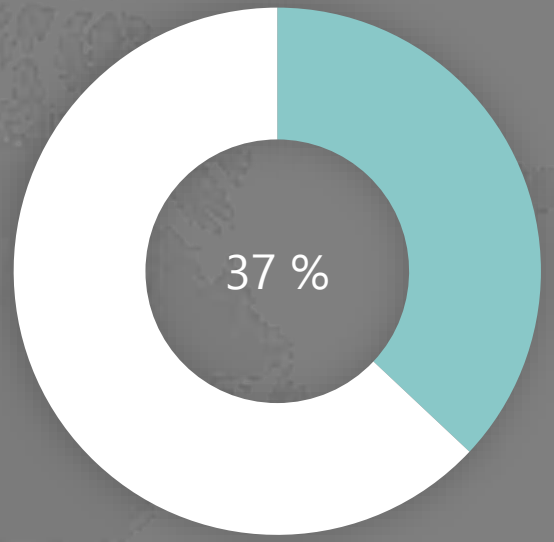

Неорганизованный рынок

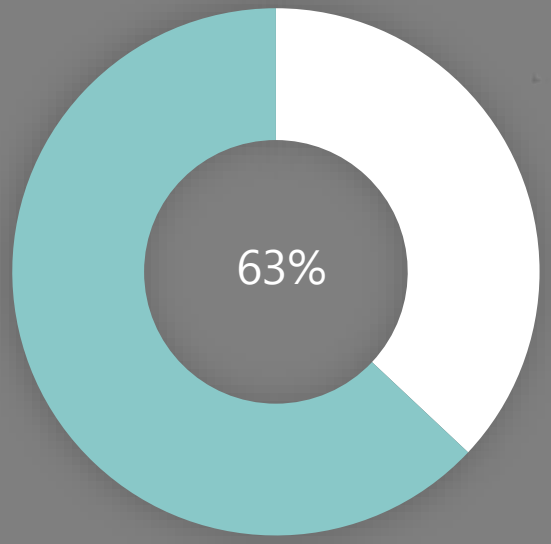

14 млрд BYN

+28 %

Рынок РЕПО за 10 месяцев 2019 г.

Операции РЕПО БВФБ

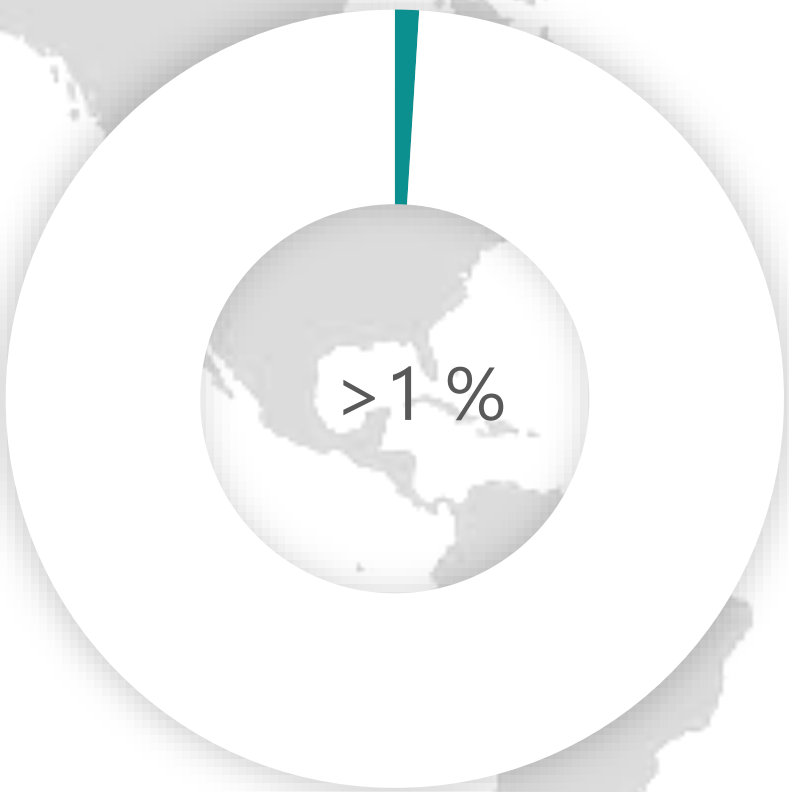

Операции РЕПО KASE

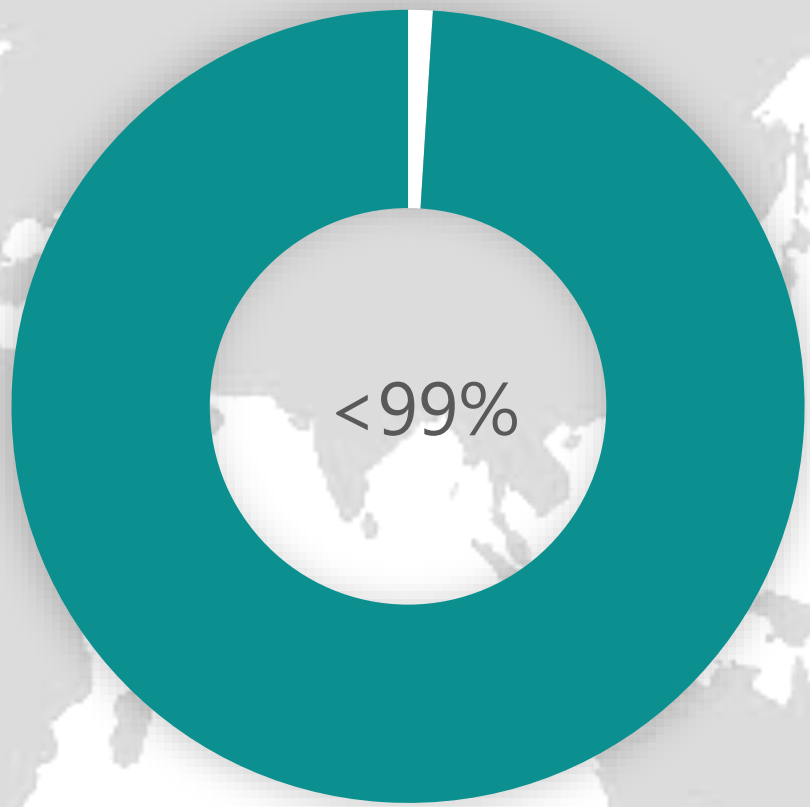

Причины негативной динамики

- либерализация неорганизованного рынка;
- изменение норм валютного регулирования;
- отсутствие на государственном уровне политики стимулирования развития биржевого рынка;
- введение отчислений в ФОР от средств, привлеченных банками от клиентов по сделкам РЕПО;
- недостаточный объем государственных ценных бумаг в обращении;
- возможность совершения на неорганизованном рынке внутриброкерских сделок

ЦЕНТРАЛЬНЫЙ КОНТРАГЕНТ (ССР)

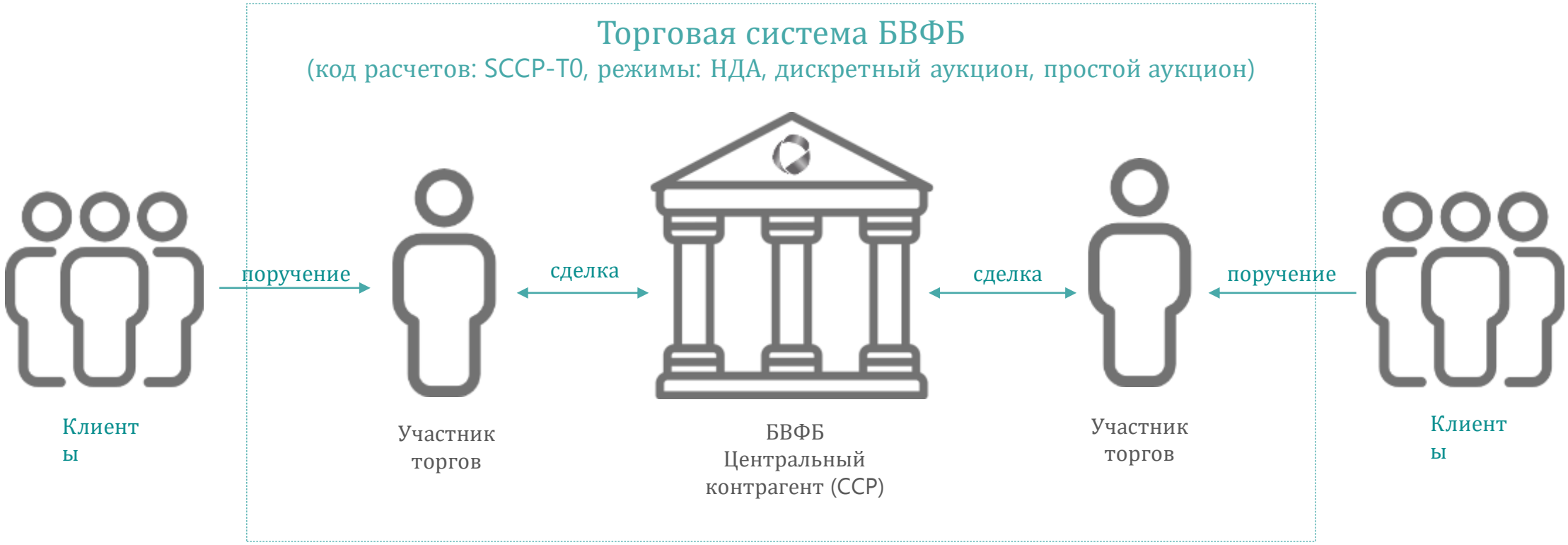

ЗА 5 ДНЕЙ РАБОТЫ ЦК

ОБЪЕМ ОПЕРАЦИЙ СОСТАВИЛ

14,2 МЛН BYN

ИЗ НИХ ВНУТРИБРОКЕРСКИХ ОПЕРАЦИЙ

130 ТЫС BYN

ОБСЛУЖИВАНИЕ КЛИЕНТОВ УЧАСТНИКАМИ ТОРГОВ С ИСПОЛЬЗОВАНИЕМ ССР

ЭКОНОМИЯ
ЗАТРАТ УЧАСТНИКОВ ПО ОЦЕНКЕ
За 9 месяцев 2019 г.

140 ТЫС BYN

ЦК ПРИ РАЗМЕЩЕНИИ В РЕЖИМЕ НДА

ОПЕРАЦИИ С ЦК В РЕЖИМЕ ФОРВАРДНЫЕ СДЕЛКИ

ОПЕРАЦИИ РЕПО С ЦК

Протоколы FIX/FAST

Международный стандарт для обмена данными между участниками биржевых торгов в режиме реального времени

Крупнейшие Биржи поддерживающие Fix/Fast: NYSE Archipelago; CME Group (CME); International Securities Exchange (ISE); NasdaqOMX; SIX_Swiss_Exchange; Eurex; T7 (trading system); Bombay_Stock_Exchange (BSE Ltd, India); BATS; ICAP; OPRA; BVMF; Nordic Growth Market (NGM); Shanghai Stock Exchange(SSE,China); «Московская Биржа» (MICEX) и др.

Условия работы

- Разработано программное обеспечение и техническая документация
- Создан тестовый контур
- Регламентированы процедуры подключения к реальной торговой системе
- Работает постояннодействующая консультационная группа

www.bcse.by

Раздел «Участники торгов»

- Спецификация протокола FIX/FAST
- Регламент подключения посредством шлюза FIX/FAST

ARQA TECHNOLOGIES

ООО «Эксон Ай Ти»

ЗАО «Альфа-Банк»

ОАО «Банк Дабрабыт»

ООО «ЭДЕЛЬВЕЙС»

ООО «Лайт Велл Организейшенс»

ООО «СофтКлуб»

ОАО «Банк развития Республики Беларусь»

ЗАО «Айгенис»

ООО «Финап солюшнс»

ООО «Софтек Лаб»

ОАО «Белагропромбанк»

ГОТОВЫЕ РЕШЕНИЯ НА ОСНОВЕ ПРОТОКОЛОВ FIX/FAST

ПРОГРАММНЫЕ ПРОДУКТЫ ARQA TECHNOLOGIES

Рабочее место QUIK

iQUIK X/ QUIK Android X

ТОРГОВАЯ ПЛОЩАДКА ООО «СОФТКЛУБ»

Терминал EMPORIUM

МОБИЛЬНОЕ ПРИЛОЖЕНИЕ ЗАО «АЙГЕНИС»

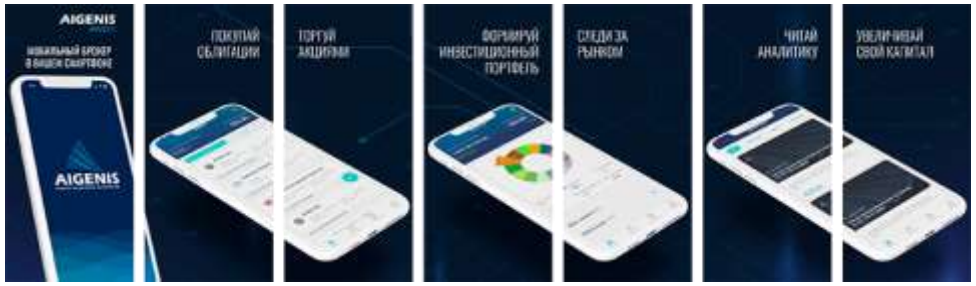

Шлюз адаптирован для всех активных режимов биржевых торгов всеми видами ценных бумаг

УДАЛЕННЫЙ КЛИЕНТСКИЙ ТЕРМИНАЛ БИРЖИ

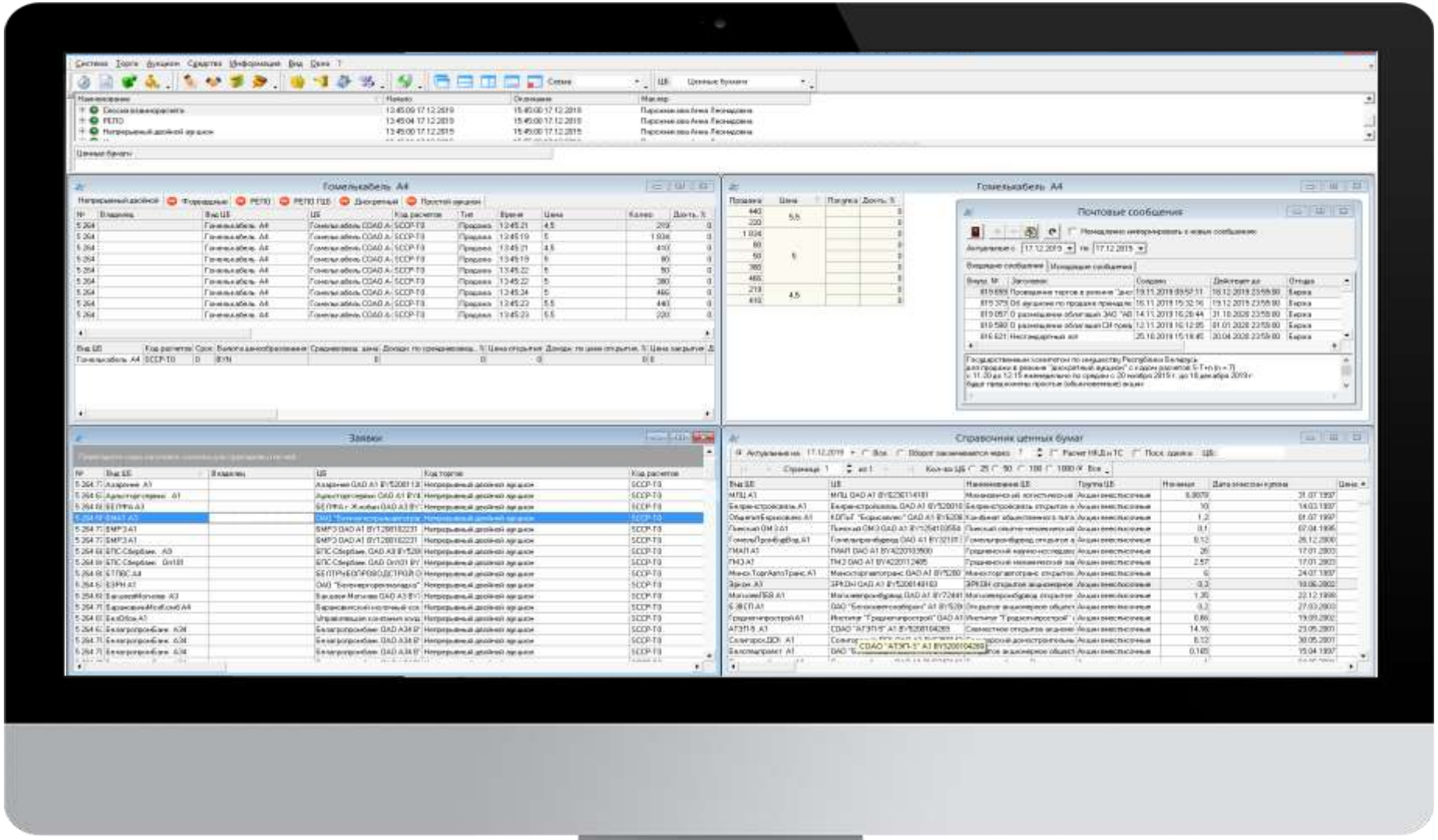

БИРЖА-ОНЛАЙН

Биржевой стакан

Возможность выбора списка избранных ценных бумаг

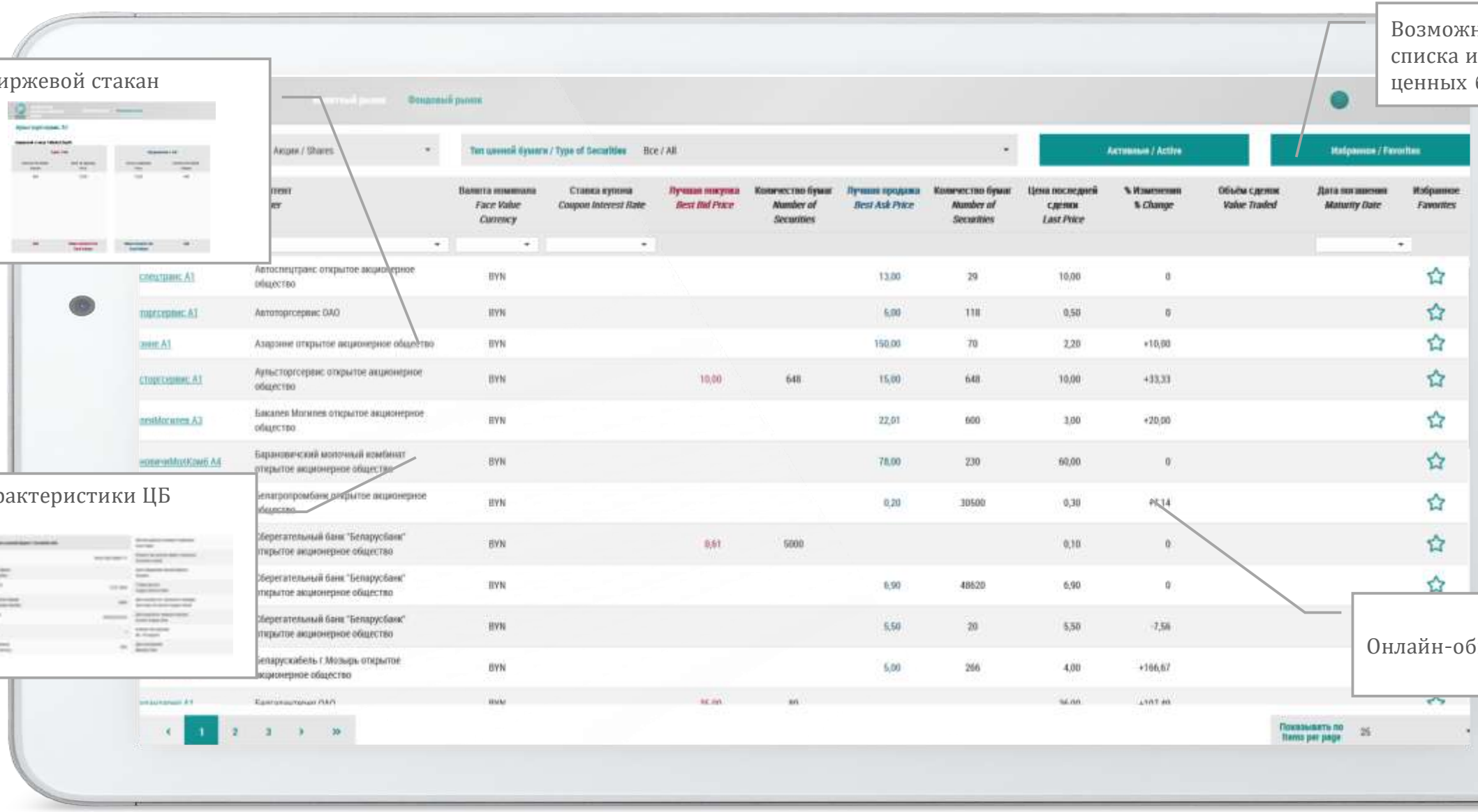

Характеристики ЦБ

Онлайн-обновление

ПРИМЕНЕНИЕ
СТИМУЛИРУЮЩЕЙ ТАРИФНОЙ ПОЛИТИКИ

ПРОЕКТЫ 2020 ГОДА

Операции РЕПО

РЕПО с ЦК

РЕПО в НДА

РЕПО с корзиной ЦБ

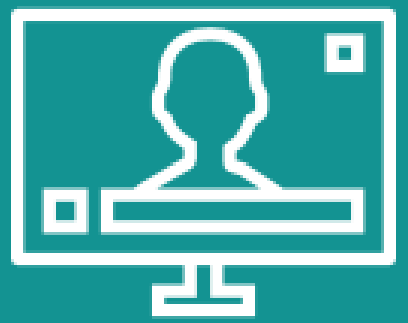

РЕПО с участием Министерства финансов

Площадка «Рынок инноваций»

Интернет-площадка, целью которой является формирование коммуникаций между венчурными-компаниями и инвесторами. Финансирование венчурных проектов происходит на биржевом рынке и/или напрямую между партнерами. Важное условие – регулярное стандартизированное раскрытие информации

НОВАЯ СИСТЕМА РАСЧЕТОВ

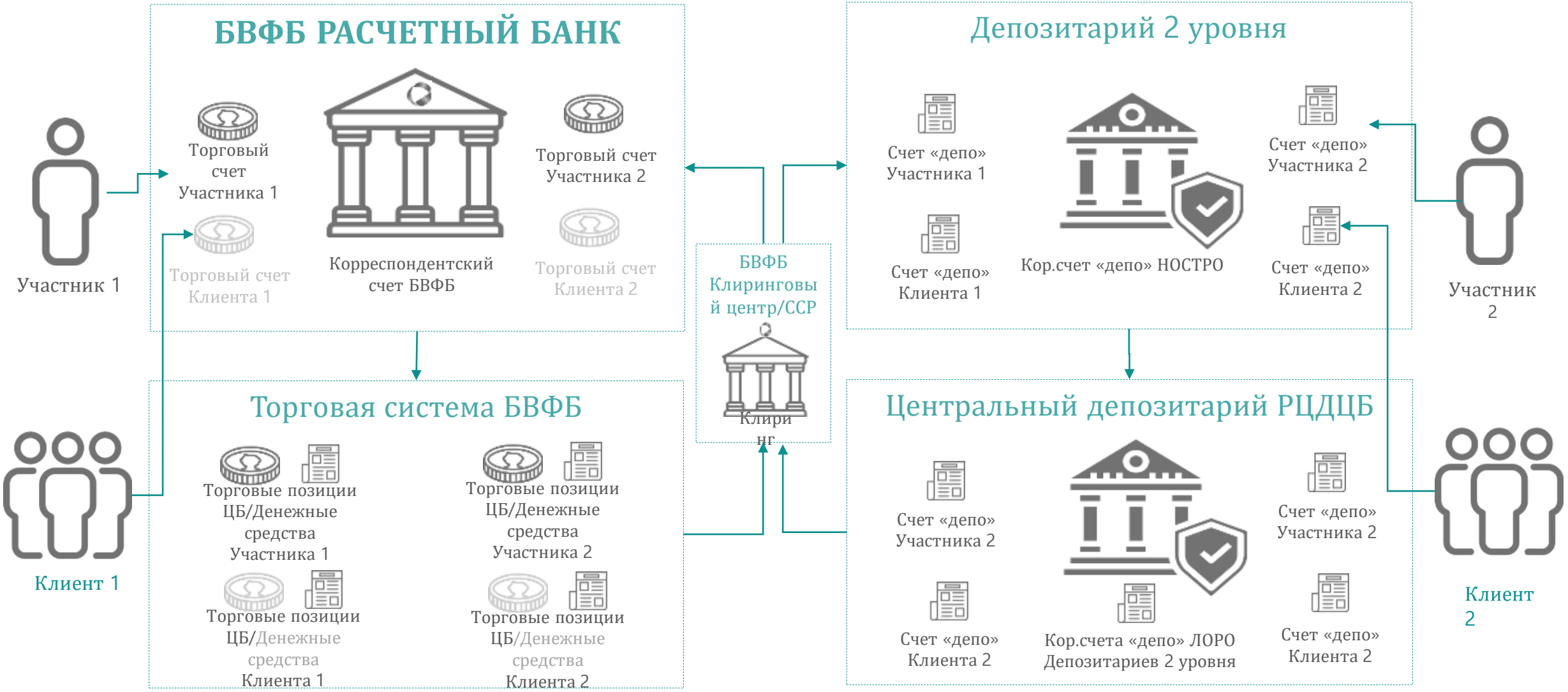

Преимущества новой системы клиринга и расчетов

- Клиринговые сессии без приостановки торгов
- Повышение скорости расчетов
- Возможность перемещения свободных средств между рынками
- Возможность сегрегации денежных средств участника и клиента
- В перспективе – единый лимит
- Прямой доступ для небанковских профучастников
- Гибкость и скорость изменения расчетных механизмов

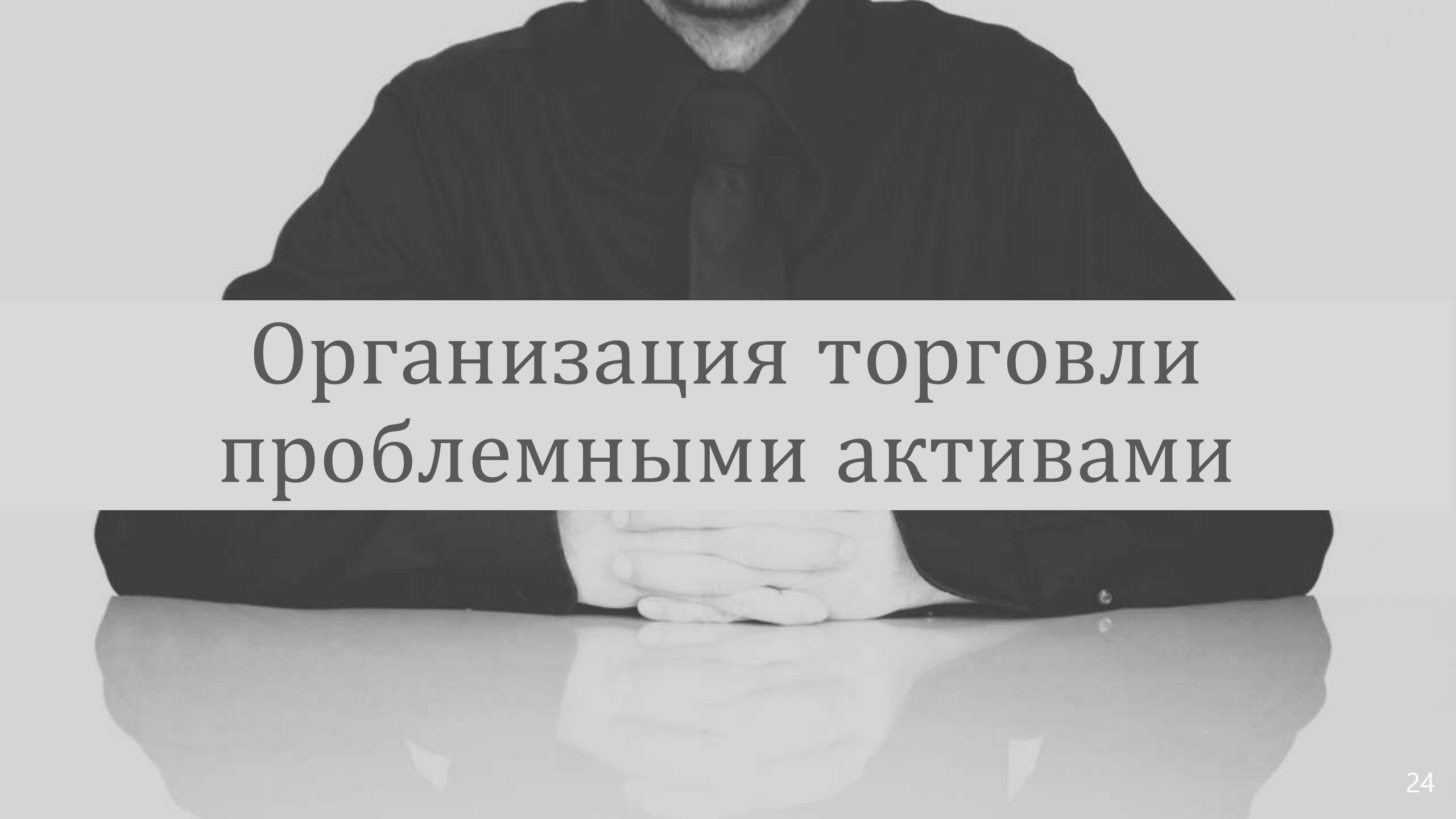

Организация торговли проблемными активами

ЧТО МЫ ЖДЕМ ОТ РЕГУЛЯТОРА?

Получение Биржей права на реализацию ранее купленных ценных бумаг;

Разрешение на эмиссию субъектами биржевых облигаций в рамках программы;

Отмена повторной идентификации Биржей клиентов профучастников;

Введение принятых в международной практике и понятных для нерезидентов режимов торгов;

Упрощение процедуры допуска иностранных ценных бумаг на фондовый рынок Республики Беларусь;

Смягчение запрета на расчеты в иностранной валюте по операциям с ценными бумагами;

Допуск еврооблигаций к обращению на внутреннем рынке;

Формирование преференций для биржевого рынка

Вас здесь ждут!

Спасибо за внимание!

г. Минск, ул. Сурганова, д.48 А, тел. +375 17 309 33 22
e-mail: info@bcse.by, www.bcse.by

jsc.bcse jsc.bcse jsc_bcse jsc_bcse

Работа с клиентами:

Гревцов Василий
Начальник
Операционного
управления

grevtsov@bcse.by
+375 17 309 33 41

Расчеты:

Беляков Евгений
Начальник Управления
клиринговой
деятельности и расчетов
belyakov@bcse.by
+375 17 309 33 60

Тех.поддержка:

Кукшинов Михаил
Начальник отдела
развития и технологии
блокчейн

kukshinov@bcse.by
+375 17 309 33 12

Информ.поддержка:

Пучковский Сергей
Начальник отдела
продаж и маркетинга

puchkovskiy@bcse.by
+375 17 309 33 22